

# Εντατικό Κλινικό φροντιστήριο

**ΔΙΑΓΝΩΣΤΙΚΕΣ ΚΑΙ ΘΕΡΑΠΕΥΤΙΚΕΣ ΠΡΟΚΛΗΣΕΙΣ  
ΣΕ ΑΣΘΕΝΕΙΣ ΜΕ ΑΥΤΟΑΝΟΣΗ ΗΠΑΤΙΤΙΔΑ,  
Ή ΠΡΩΤΟΠΑΘΗ ΧΟΛΙΚΗ ΧΟΛΑΓΓΕΙΤΙΔΑ**

ΟΡΓΑΝΩΣΗ:  
Ελληνική Εταιρεία  
Μελέτης Ήπατος

ΕΕΜΗ

Λάρισα  
8-9 Ιουλίου  
2022

ΠΑΘΟΛΟΓΙΚΗ ΚΛΙΝΙΚΗ  
ΠΑΝΕΠΙΣΤΗΜΙΟΥ ΘΕΣΣΑΛΙΑΣ

ΥΠΟ ΤΗΝ ΑΙΓΙΔΑ ΤΗΣ:  
ΕΛΛΗΝΙΚΗΣ ΕΤΑΙΡΕΙΑΣ ΕΣΩΤΕΡΙΚΗΣ ΠΑΘΟΛΟΓΙΑΣ  
& ΤΗΣ ΕΛΛΗΝΙΚΗΣ ΕΤΑΙΡΕΙΑΣ ΠΑΘΟΛΟΓΙΚΗΣ ΑΝΑΤΟΜΙΚΗΣ

**ΠΡΟΚΑΤΑΡΚΤΙΚΟ ΠΡΟΓΡΑΜΜΑ**



## ΔΙΟΡΓΑΝΩΤΕΣ ΦΡΟΝΤΙΣΤΗΡΙΟΥ

- Καθηγητής Γ. Κ. Κουκούλης, Λάρισα
- Καθηγήτρια Ντ. Γ. Τηνιακού, Αθήνα
- Καθηγητής Γ. Ν. Νταλέκος, Λάρισα

## ΧΩΡΟΣ ΔΙΟΡΓΑΝΩΣΗΣ

- Παθολογική Κλινική & Ομώνυμο Ερευνητικό Εργαστήριο ΠΘ
  - Ελληνικό και Ευρωπαϊκό Κέντρο Εμπειρογνωμοσύνης (ΥΥ & Πλήρες Μέλος ERN-Rare Liver) για τα Αυτοάνοσα Νοσήματα του Ήπατος
  - Πανεπιστημιακό Γενικό Νοσοκομείο Λάρισας (ΠΓΝΛ)
    - Ιατρική Σχολή Πανεπιστημίου Θεσσαλίας (ΠΘ)

## FACULTY (Αλφαβητικά)

- Αρβανίτη Πηνελόπη, Λάρισα • Βατίδης Γεώργιος, Λάρισα
- Γατσέλης Νικόλαος, Λάρισα • Γιαννούλης Γεώργιος, Λάρισα
- Γκαμπέτα Στέλλα, Λάρισα • Γουλής Ιωάννης, Θεσσαλονίκη
- Ελευσινιώτης Ιωάννης, Αθήνα • Ζάχου Καλλιόπη, Λάρισα
  - Καφίρη Γεωργία, Αθήνα • Κοσκίνας Ιωάννης, Αθήνα
- Κουκούλης Γεώργιος, Λάρισα • Λυγούρα Βασιλική, Λάρισα
  - Μάθου Νικολέττα, Αθήνα • Νταλέκος Γεώργιος, Λάρισα
- Ντόιτς Μέλανι, Αθήνα • Πατσιαούρα Καλλιόπη, Θεσσαλονίκη
- Περήφανος Γεώργιος, Λάρισα • Ρηγοπούλου Ειρήνη, Λάρισα
  - Σαμακίδου Άννα, Λάρισα • Σαμωνάκης Δημήτριος, Κρήτη
- Σινάκος Εμμανουήλ, Θεσσαλονίκη • Τηνιακού Ντίνα, Αθήνα
- Τριάντος Χρήστος, Πάτρα • Χυτίρογλου Πρόδρομος, Θεσσαλονίκη

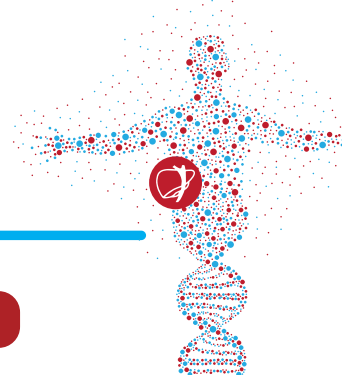

**ΠΑΡΑΣΚΕΥΗ 8 ΙΟΥΛΙΟΥ 2022**

- 08:00 - 08:30 Εγγραφές
- 08:30 - 08:40 Εισαγωγή και στόχοι του φροντιστηρίου  
**Ι. Ελευσινιώτης, Αθήνα, Γ. Κ. Κουκούλης, Λάρισα  
Γ. Ν. Νταλέκος, Λάρισα & Ντ. Γ. Τηνιακού, Αθήνα**
- Συντονιστές: Γ. Ν. Νταλέκος, Μ. Ντόιτς**
- 08:40 - 09:10 Επιδημιολογία της αυτοάνοσης ηπατίτιδας και της πρωτοπαθούς χολικής χολαγγειίτιδας το 2022: Πόσο «σπάνια» νοσήματα είναι;  
**Ν. Κ. Γατσέλης, Λάρισα**
- 09:10 - 09:40 Παθογενετικοί μηχανισμοί στην αυτοάνοση ηπατίτιδα και την πρωτοπαθή χολική χολαγγειίτιδα: Που βρισκόμαστε;  
**Π. Αρβανίτη, Λάρισα**
- 09:40 - 10:15 Προ-φροντιστηριακή δοκιμασία (pre course testing) στην αυτοάνοση ηπατίτιδα και την πρωτοπαθή χολική χολαγγειίτιδα και σχόλια μετά το quiz (quiz feedback)  
**Ε. Ρηγοπούλου, Λάρισα**
- 10:15 - 10:45 **ΔΙΑΛΕΙΜΜΑ - ΚΑΦΕΣ**
- Συντονιστές: Ν. Μάθου, Ντ. Γ. Τηνιακού**
- 10:45 - 11:45 Τι νέο στη διάγνωση της αυτοάνοσης ηπατίτιδας και της πρωτοπαθούς χολικής χολαγγειίτιδας;  
- Ιστολογία της πρωτοπαθούς χολικής χολαγγειίτιδας  
**Γ. Καφίρη, Αθήνα**  
- Ορολογικός έλεγχος αυτοαντισωμάτων  
**Κ. Ζάχου, Λάρισα**
- 11:45 - 12.45 **Επιλεγμένες διαλέξεις 1 & 2 (State-of-the-art lectures 1 & 2)**  
Ιστολογικά κριτήρια για τη διάγνωση της αυτοάνοσης ηπατίτιδας: Παρελθόν, παρόν και μέλλον  
**Ντ. Γ. Τηνιακού, Αθήνα**  
Εναλλακτικές και ειδικές μορφές πρωτοπαθούς χολικής χολαγγειίτιδας  
**Σ. Γκαμπέτα, Λάρισα**

## ΠΑΡΑΣΚΕΥΗ 8 ΙΟΥΛΙΟΥ 2022

- 12:45 - 14:00 Ελαφρύ γεύμα & οργάνωση των 7 ομάδων εργασίας (7 μαθητές/ομάδα)
- 14:00 - 16:30 Ομάδες εργασίας ανάλογα με την περίπτωση ασθενούς (Case centered working groups)
1. Έγκυος με αυτοάνοση ηπατίτιδα  
**I. Ελευσινιώτης, Αθήνα & Δ. Σαμωνάκης, Κρήτη**
  2. Άνδρας μέσης ηλικίας με εναλλακτική μορφή αυτοανόσου ηπατίτιδας/πρωτοπαθούς χολικής χολαγγειίτιδας (AIH/PBC variant)  
**E. Ρηγοπούλου, Λάρισα & Γ. Καφίρη, Αθήνα**
  3. Ασθενής με πρωτοπαθή χολική χολαγγειίτιδα μη ανταποκρινόμενη/ος στο UDCA  
**I. Γουλής, Θεσσαλονίκη & Β. Λυγούρα, Λάρισα**
  4. Ασθενής με N(M)AFLD & αυτοάνοση ηπατίτιδα  
**Ντ. Γ. Τηνιακού, Αθήνα & I. Κοσκίνας, Αθήνα**
  5. Έφηβος/η με εναλλακτική μορφή αυτοανόσου ηπατίτιδας/πρωτοπαθούς σκληρυντικής χολαγγειίτιδας (AIH/PSC variant)  
**E. Σινάκος, Θεσσαλονίκη & Χ. Τριάντος, Πάτρα**
  6. Ηλικιωμένος/η ασθενής με αυτοάνοση ηπατίτιδα  
**Γ. Κ. Κουκούλης, Λάρισα & Κ. Ζάχου, Λάρισα**
  7. Ασθενής με ηπατίτιδα σχετιζόμενη με ανοσοθεραπεία με αναστολείς των σημείων ανοσολογικού ελέγχου  
**Ν. Κ. Γατσέλης, Λάρισα & Α. Σαμακίδου, Λάρισα**
- 16:30 - 17:00 **ΔΙΑΛΕΙΜΜΑ - ΚΑΦΕΣ**
- Συντονιστές: Ν. Γατσέλης, Ε. Σινάκος**
- 17:00 - 18:00 Πολύπλοκες περιπτώσεις ασθενών και/ή με λάθος διάγνωση - Διαδραστική συνεδρία με όλους τους εκπαιδευόμενους και εκπαιδευτές
- Περίπτωση ασθενούς με πιθανή τελική διάγνωση νόσου Wilson αντί αυτοάνοσης ηπατίτιδας  
**Γ. Περίφανος, Λάρισα**
  - Ηπατοτοξικότητα από φάρμακο αντί αυτοάνοση ηπατίτιδα σε ασθενή με γνωστή νόσο Wilson  
**Γ. Γιαννούλης, Λάρισα**

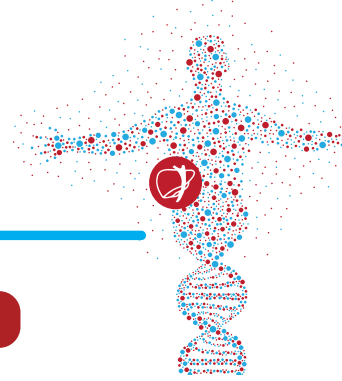

**ΠΑΡΑΣΚΕΥΗ 8 ΙΟΥΛΙΟΥ 2022**

- Μέσης ηλικίας γυναίκα που αντιμετωπίζονταν ως αυτοάνοση ηπατίτιδα αντί πρωτοπαθή χολική χολαγγειίτιδα για πολύ μεγάλο χρονικό διάστημα

**Γ. Βατίδης, Λάρισα**

- Δύο μεταμοσχευμένοι ασθενείς λόγω πρωτοπαθούς χολικής χολαγγειίτιδας και χρόνιας ηπατίτιδας C με σοβαρή νόσο COVID-19

**Α. Σαμακίδου, Λάρισα**

**Ν. Κ. Γατσέλης, Λάρισα, Σ. Γκαμπέτα, Λάρισα,  
Ι. Γουλής, Θεσσαλονίκη, Ι. Ελευσινιώτης, Αθήνα, Κ. Ζάχου, Λάρισα,  
Γ. Καφίρη, Αθήνα, Ι. Κοσκίνας, Αθήνα, Γ. Κ. Κουκούλης, Λάρισα,  
Ν. Μάθου, Αθήνα, Γ. Ν. Νταλέκος, Λάρισα, Μ. Ντόιτς, Αθήνα,  
Ε. Ρηγοπούλου, Λάρισα, Δ. Σαμωνάκης, Κρήτη,  
Ε. Σινάκος, Θεσσαλονίκη, Ντ. Γ. Τηνιακού, Αθήνα, Χ. Τριάντος, Πάτρα**

**Συντονιστής: Ι. Γουλής**

18:00 - 18:30

Επιλεγμένη διάλεξη 3 (State-of the-art lecture 3)  
Προσέγγιση ασθενή με οξεία-σοβαρή αυτοάνοση ηπατίτιδα  
**Κ. Ζάχου, Λάρισα**

21:00 - 23:00

Δείπνο

## ΣΑΒΒΑΤΟ 9 ΙΟΥΛΙΟΥ 2022

**Παρουσιάσεις των περιπτώσεων ασθενών  
από τις ομάδες εργασίας και συζήτηση με όλους  
τους διδάσκοντες**

**Συντονιστής: Γ. Ν. Νταλέκος**

08:00 - 08:30

Ομάδα 1

08:30 - 09:00

Ομάδα 2

09:00 - 09:30

Ομάδα 3

09:30 - 10:00

Ομάδα 4

10:00 - 10:15

**ΔΙΑΛΕΙΜΜΑ - ΚΑΦΕΣ**

10:15 - 10:45

Ομάδα 5

10:45 - 11:15

Ομάδα 6

11.15 - 11.45

Ομάδα 7

11:45 - 12:00

**ΔΙΑΛΕΙΜΜΑ - ΚΑΦΕΣ**

**Συντονιστής: Ι. Ελευσινιώτης**

12:00 - 12:30

Επιλεγμένη διάλεξη 4 (State-of the-art lecture 4)  
Εναλλακτικές και ειδικές μορφές αυτοανόσου ηπατίτιδας  
**Γ. Ν. Νταλέκος, Λάρισα**

**Συντονιστές: Ι. Γουλής, Κ. Ζάχου**

12:30 - 13:00

Παραδείγματα θεραπευτικών χειρισμών σε ασθενείς με αυτοανόση  
ηπατίτιδα ή πρωτοπαθή χολική χολαγγειίτιδα -  
Διαδραστική συνεδρία με όλους τους εκπαιδευόμενους

- Νέα κριτήρια ανταπόκρισης και νέα καταληκτικά σημεία στην αυτοάνοση ηπατίτιδα

**Ν. Κ. Γατσέλης, Λάρισα**

- Κριτήρια ανταπόκρισης και 2ης και/ή 3ης γραμμής θεραπείες στην πρωτοπαθή χολική χολαγγειίτιδα

**Ι. Κοσκίνας, Αθήνα**

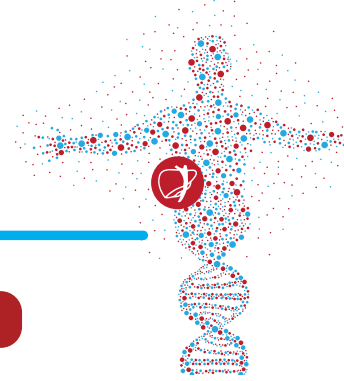

**ΣΑΒΒΑΤΟ 9 ΙΟΥΛΙΟΥ 2022**

**Συντονιστές: Γ. Κ. Κουκούλης - Γ. Ν. Νταλέκος -  
Ντ. Γ. Τηνιακού**

- 13:00 - 13:45      Μετα-φροντιστηριακή δοκιμασία (post course testing)  
στην αυτοάνοση ηπατίτιδα και την πρωτοπαθή χολική χολαγγειίτιδα  
και σχόλια μετά το quiz (quiz feedback)  
**Ε. Ρηγοπούλου, Λάρισα**
- 13:45 - 14:00      Συζήτηση - Συμπεράσματα

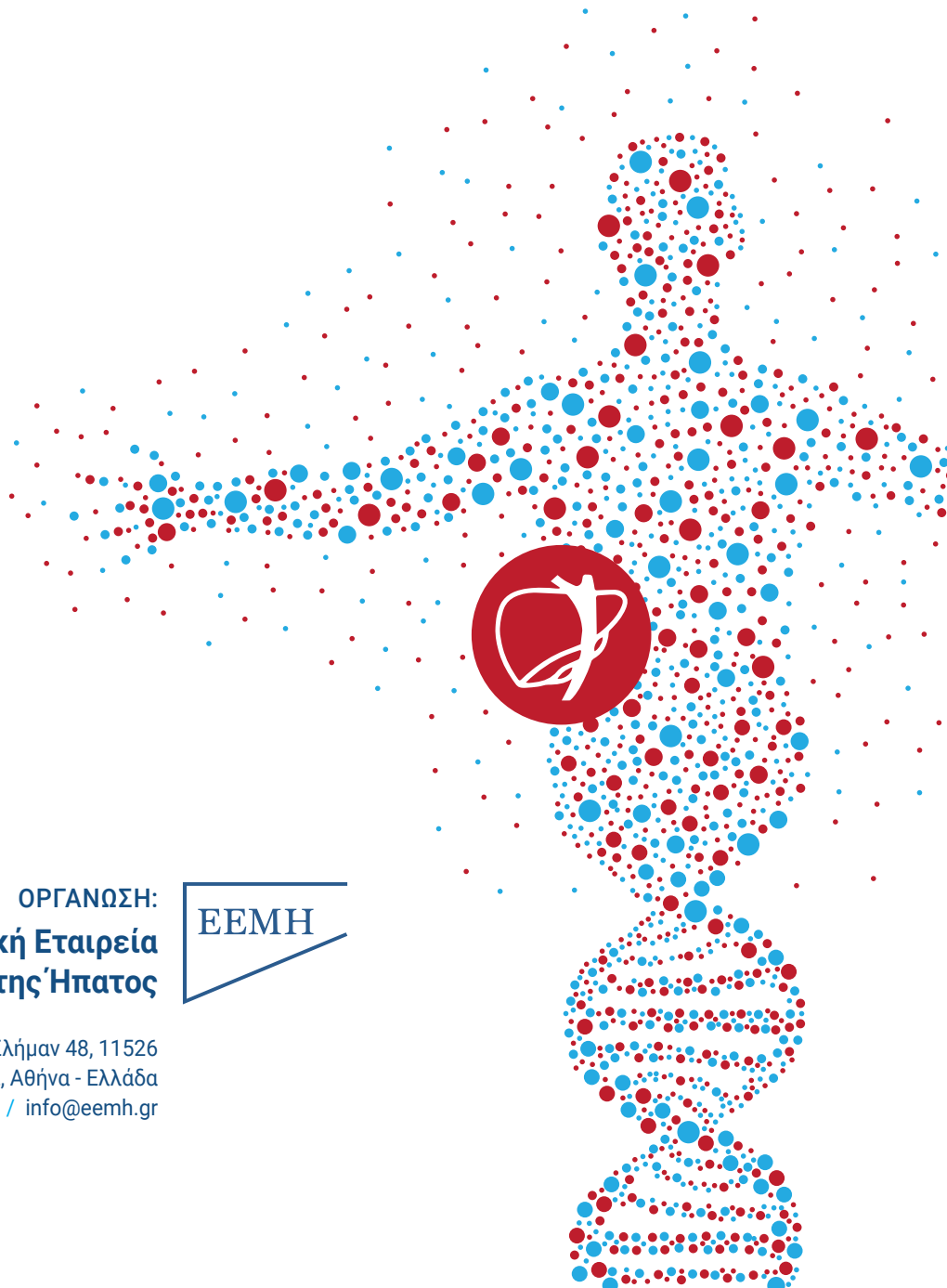

ΟΡΓΑΝΩΣΗ:  
**Ελληνική Εταιρεία  
Μελέτης Ήπατος**



Σοφίας Σλήμαν 48, 11526  
Αμπελόκηποι, Αθήνα - Ελλάδα  
210 67 48 561 / [info@eemh.gr](mailto:info@eemh.gr)